Mlijeko iz HRVATSKIH FARMI

MARKO, JANICA I OSAM ČUDESNIH KRAVICA

KATARINA HALUŽAN

MINISTARSTVO POLJOPRIVREDE

Mlijeko HRVATSKIH FARMI

MINISTARSTVO POLJOPRIVREDE

MARKO, JANICA I OSAM ČUDESNIH KRAVICA

Katarina Halužan

Zašto kokica Tonkica dvorištem sumanuto juri?
To ona prema kući bake Marice jako, jako žuri.
I zašto kokodače tako glasno da se cijelo selo čudi?
Zato što javlja baki da su došli neki dragi ljudi.

Prvi su put kod bake na selu, provest će kod nje ljeto i jesen cijelu.
Hita draga baka prema djeci i djeca baki hrle, vesele se, smiju, ljube i grle.

Marko i Janica, mali braco i seka, do bakine su farme stigli izdaleka.
S koferčićima svojim sad nasred puta stoje, koke i piliće po dvorištu broje.

I dok baka unuke od sreće cmače više od sto puta,
po čudesnoj farmi njihov pogled radoznalo luta.

Sad gledaju kućicu slatku drvenu, ogradu bijelu i štalicu crvenu,
pa onda bistri potok, rosnu travicu, macu, psa i rasplesanu kravicu.

Ček'! Rasplesanu kravicu?!

Baš su taj prizor fotkati htjeli, al' ih baka u kuću vodi – ta od jutra nisu ništa jeli.
U kuhinji im za objed mlijeko, sir i jogurt nudi, svježi zrak baš svakom jako tek probudi.

Odmahuje Janica glavom,
– Ja ne volim mlijeko, nije mi po volji, kruh i pašteta bili bi mi objed bolji.

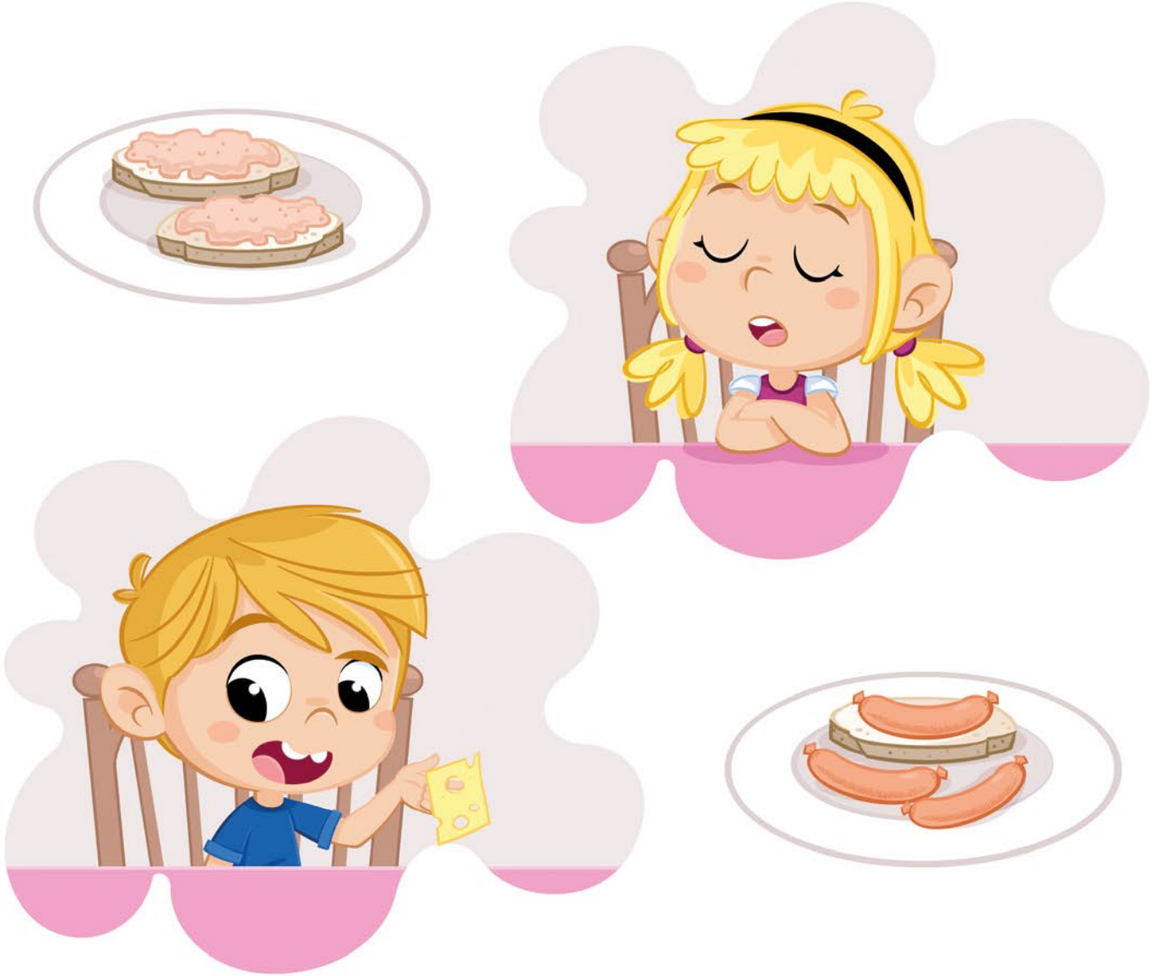

I Marko neke čudne grimase slaže,
od mlijeka i sira na rupice, njemu su pak hrenovke draže.

Baka nemoćno ruke širi, čuđenje ne krije, pa koje to još dijete mlijeko ne pije?
Prirodno je, hranjivo i zdravo, za dječje kosti i zubiće to je ono pravo.

Od njega napraviti možeš svašta i ljeti i zimi: sir, vrhnje, jogurt i sladoled fini.

Ne slušaju djeca baku, za zdravlje ima fore, eno se za stolom žličicama bore.

Prolilo se Janici mlijeko,
ostao je Marku na tanjuru sir,
tužna je sad baka, al' tješi se
da to je prolazan dječji hir.

Na selo i farmu spustila se mirna ljetna noć,
kada zaspu koke i djeca u krevet trebaju poć.

Jutrom se tu sve rano budi,
livada, polje, domaće životinje i domaći ljudi.

U san su utonula umorna dječica na kraju jednog petka,
snivali su snove bez kraja i početka.

Svako jutro Tonkica pijetlu diže tlak, mjesto njega kukuriče već na prvi sunčev znak.
Probudila je baku, Marka i Janicu, dvorište cijelo i onu crvenu štalicu.

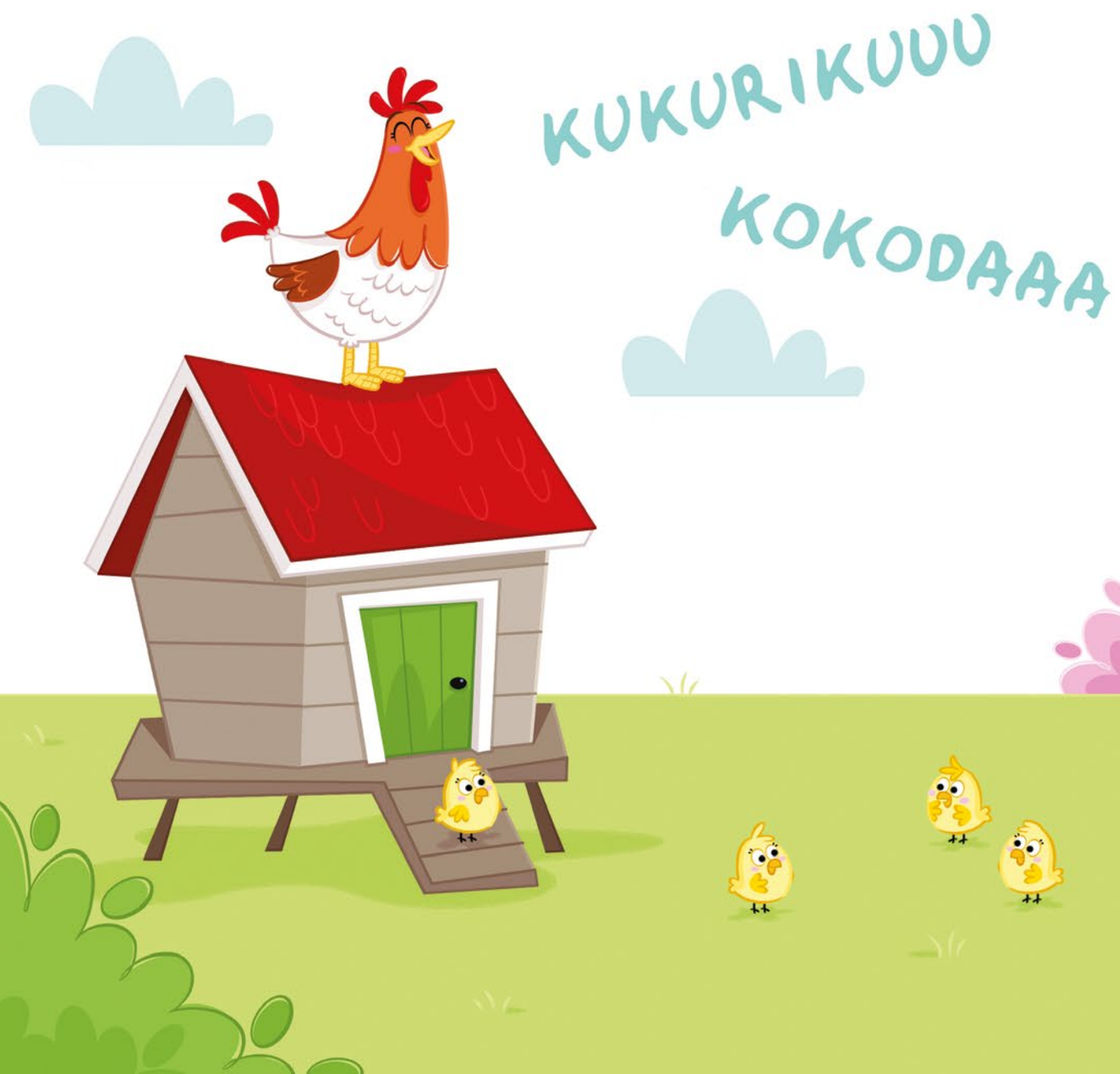

Nevoljko su djeca krevete napustila meke, rado bi se još sat-dva skrili ispod deke.
Pojeli su na brzinu pecivo vruće, pa za dragom bakom krenuli iz kuće.

Sad svi skupa žure do crvene štalice, jer djeca žele vidjeť prave pravcate kravice.
Mu mu mu... muču veseli Marko i Janica, mu mu mu... muče s njima i vesela bakica.

Kuc, kuc, kuc... kucaju na vrata, tri udarca kratka.
Pažnja djeco! Sad će priča postať slatka.

– Naprijed! – začuje se zvonki glas, – Baš smo jutros čekale na vas.
Otvori baka vrata, s unucima u štalicu uđe, dobro jutro poželi svima i odloži suđe.

A djeca... Gle!
Širom im otvorena usta,
ni slova iz njih nema,
glava im od čuda pusta.
– Dobro jutro! – požele kravice sve u isti čas, – Dobro došli tu kod nas!
Trljaju klinci pospane okice... Je li ovo neki film?! Jesu li trebali ponijeti kokice?!
Mlijeko
Vrhnje
Jogurt
Mlijeko HRVATSKIH FARMI
Za prostrtim stolom sjedi osam odjevenih kravica,
na stolu sir, vrhnje, štrukle i mirisna kavica.

– Drage kravice, da vas upoznam, ovo su Marko i Janica! – baka će vedro,
– Djeco, kravice redom: Anica, Danica, Zvončica, Sunčica, Rosa, Vita, Dora i Cvita.

Kravice se dječicom
oduševe jako,
a novo društvo
i djeca prihvate lako.

Ostavi baka unuke na sigurnom kod kravica,
mora odnijeti mlijeko i sir do seoskih kućica.
Samo što je odmakla iza polja krumpira,
začula se iz štalice muzika s klavira.

Zvončica po crno-bijelim tipkama vedru melodiju prede,
u ritmu je i Markovi prstići slijede.

Za to vrijeme, u haljinama od tila i šifona,
Vita i Janica plešu, vrte se i skakuću do plafona.

Anica fotoaparatom cijelu zabavu prati,
rado će svima fotke za uspomenu dati.

Kasnije su djeca s gipkom Dorom na livadi vježbala jogu,
ona je prakticira još od malih nogu...

S Cvitom su ikebane pravili,
ljetne plodove slavili,
hodali po travi bosi s cvijećem u kosi.

S Rosom su o Tonkici slikovnicu narisali,
svi su se na zadnjoj stranici potpisali.

Sa Sunčicom su u svemirskoj lađi po mliječnoj stazi plovili
i blistave zvjezdice ručicama lovili.

Danica je pak, o svemu tome
napisala blog, najbolja je
priča kad je pišeš iz iskustva svog.

Od te silne akcije, djecu je spopala strašna glad – uh, što bi sve mogli smazati sad.
Ljubazna im Sunčica pokaže prema prostrtom stolu:

– Ova smo jela servirale za vas, poslužite se, to je poklon od svih nas.

Palačinke je ispekla Vita, štrukle je napravila Cvita, Rosa je posuđe birala,
a Dora stol servirala.

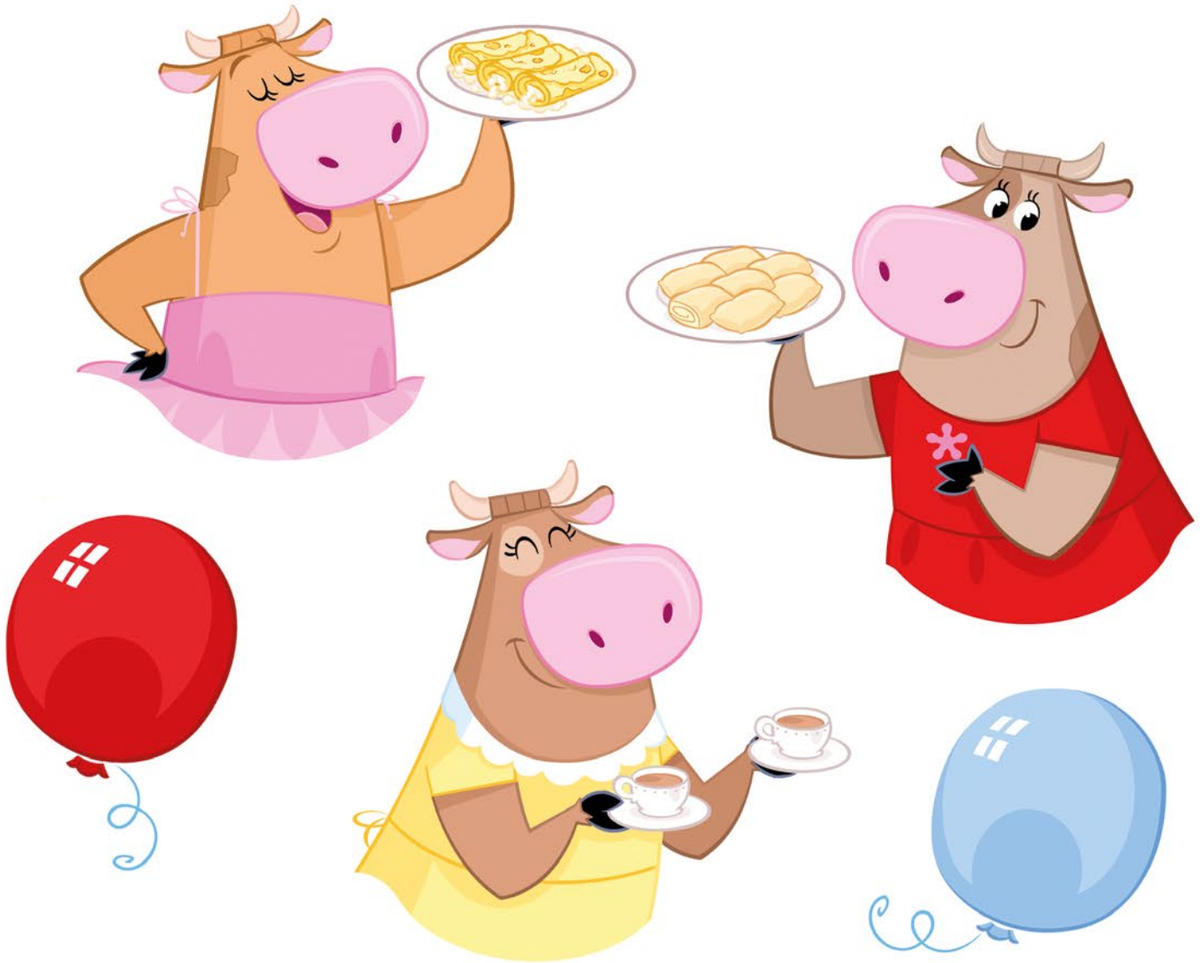

Zvončica je narezala sir i balone napuhala, a Anica bijelu kavu skuhala.
Za sve recepte pitajte Danicu, il' pogledajte našu Instagram stranicu.

Zaboravila djeca da im mlijeko nije po volji, eno se svađaju čiji je bijeli brk bolji.

Marko je čak tražio rupičastog sira, pojeo je četiri šnite,
ostavio rupice na stolu, pa se bacio na štrukle i pite.

Janica je palačinke s vrhnjem smazala k'o od šale,
sad pijucka bijelu kavu iz šalice male.

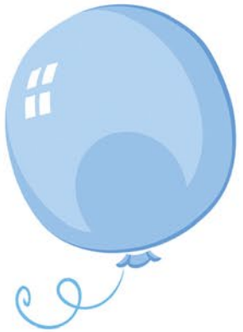

Glad je utažilo i osam neobičnih krava, uživale su u salati od finih svježih trava.

Pile su bistru vodu i nazdravljale često, za dječicu, za Tonkicu, za ovo mjesto...
A nakon ručka, svi su složno pospremili štalicu, pa na dvorištu pričekali baku Maricu.

Čekali su čekali, pričajući šale, gladeći svi redom trbuščiće male.

Pronađi 12 razlika između ove dvije sličice!

Koliko je veselih zvjezdica na nebu?

Kada se umorna baka kući vratila,
da je djeci na farmi dobro, odmah je shvatila.
Na dvorištu, tamo ispod velikog hrasta,
gdje je hladovina prava, mirno spavaju
Tonkica, Marko, Janica i osam čudesnih krava.

MINISTARSTVO POLJOPRIVREDE

Stranica za roditelje

Slikovnica **Marko, Janica i osam čudesnih kravica** izdaje se u sklopu aktivnosti promocije hrvatskih poljoprivredno-prehrambenih proizvoda koje provodi Ministarstvo poljoprivrede.

Ministarstvo poljoprivrede provodi sustav označavanja mlijeka i mliječnih proizvoda pod nazivom MLIJEKO HRVATSKIH FARMI, a s ciljem informiranja potrošača o podrijetlu i kvaliteti mlijeka proizvedenog na farmama mliječnih krava, ovaca i koza u Republici Hrvatskoj.

Znak MLIJEKO HRVATSKIH FARMI se može koristiti na ambalaži za mlijeko i mliječne proizvode, na mljekomatima/siromatima te u promotivne svrhe na pročeljima mliječnih farmi.

Jedan od ciljeva provedbe sustava MLIJEKO HRVATSKIH FARMI je educirati i informirati djecu i njihove roditelje o važnosti konzumiranja zdravstveno ispravne hrane, zdravog načina života te važnosti i prednosti uključivanja mlijeka i mliječnih proizvoda u svakodnevnu prehranu.

Mlijeko HRVATSKIH FARMI

Promotivnim aktivnostima kojima se promoviraju hrvatski poljoprivredno-prehrambeni proizvodi, šaljemo poruku potrošačima u Republici Hrvatskoj da kupovinom proizvoda s hrvatskih farmi, polja i pčelinjaka dajemo svi skupa doprinos održivosti hrvatske poljoprivrede čuvajući radna mjesta u primarnoj poljoprivrednoj proizvodnji i prehrambenoj industriji, ujedno na taj način čuvajući i unaprjeđujući život u cjelokupnom ruralnom prostoru.

Mlijeko HRVATSKIH FARMI

IMPRESUM:

Izdavač:
Ministarstvo poljoprivrede

Za izdavača:
Tomislav Tolušić, dipl. iur.

Autorica:
Katarina Halužan

Naklada:
5 000

Tisak:
FOR-TRADE d.o.o.

ISBN **978-953-6718-23-8**

Mlijeko.
HRVATSKIH
FARMI